

orthodontic system

INVISIBLEFAST
easy to you

Catálogo de Materiais

BRACKETS
FIOS
ACESSÓRIOS

INVISIBLEFAST

ÍNDICE

ÍNDICE

ÍNDICE

invisiblefast.com

PAG. 03

Brackets

PAG. 03 **SlimClear** *Brackets Autoligáveis Estéticos*

PAG. 11 **NOVO SlimClear Safira** *Brackets Autoligáveis Estéticos*

PAG. 12 **NOVO Ceramic** *Brackets Cerâmicos Autoligáveis Estéticos*

PAG. 13

Fios

PAG. 13 **Fios NiTi** *Termoativado Estético SOFT*

PAG. 14 **Fio de Aço Estético**

PAG. 15 **Bio-Peek** *Termoativado de Polímero - Peek*

PAG. 16 **Fio Rhodium Estético**

PAG. 17 **Fio NiTi Termoativado Colorido**

PAG. 18

Acessórios



EC CERTIFICATE

Production Quality Assurance
Directive 93/42/EEC on
Medical Devices, Annex V



EC CERTIFICATE

Quality Management System
EN ISO 13485:2016

CE
0197

SlimClear



SLIMCLEAR[®]
Invisible and Fast

MATERIAIS E ACESSÓRIOS

**Brackets Autoligáveis
Estéticos**

orthodontic system
INVISIBLEFAST
easy to you

Kit SlimClear 7x7

Brackets Autoligáveis Estéticos
para uso vestibular

*Ref. 283-107



SLIMCLEAR[®]

Invisible and Fast

Foi idealizado para ser exclusivo
e individual para cada paciente.



- 8 Tubos estéticos para primeiros e segundos molares superiores e inferiores.
- 2 Fios NiTi termoativados 0.014"
- 1 Boca completa de Braquetes autoligáveis estéticos SlimClear.
- 2 Fios NiTi termoativados 0.014 x 0.025"
- 8 Botões bioadaptativos estéticos para uso dos elásticos
- 1 Chave de abertura da porta.
- 8 Stops estéticos.
- 1 Sputnik duplo de inserção do fio.

Kit SlimClear 5x5

Brackets Autoligáveis Estéticos.

*Ref. 283-000

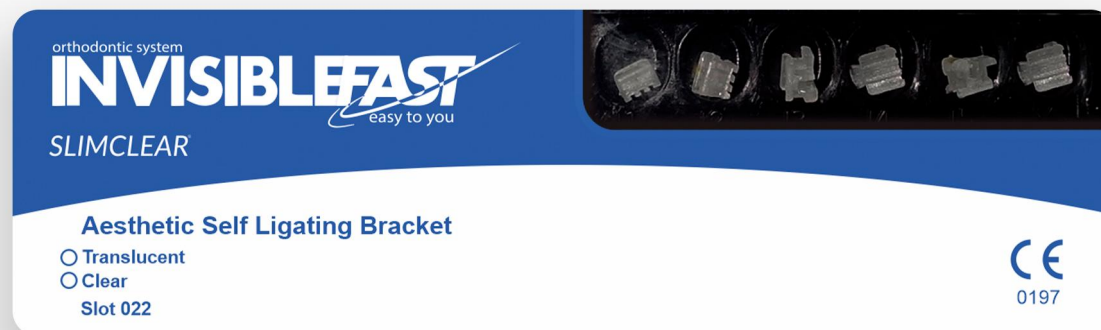

Prescrição

slot: 0.022



5RU
Torque: **-7°**
Ângulo: **0°**



4RU
Torque: **-7°**
Ângulo: **0°**



3RU
Torque: **0°**
Ângulo: **+11°**



2RU
Torque: **+8°**
Ângulo: **+9°**



1RU
Torque: **+12°**
Ângulo: **+5°**



1LU
Torque: **+12°**
Ângulo: **+5°**



2LU
Torque: **+8°**
Ângulo: **+9°**



3LU
Torque: **0°**
Ângulo: **+11°**



4LU
Torque: **-7°**
Ângulo **0°**



5LU
Torque: **-7°**
Ângulo: **0°**



5RL
Torque: **-22°**
Ângulo: **0°**



4RL
Torque: **-17°**
Ângulo: **0°**



3RL
Torque: **-11°**
Ângulo: **+5°**



2RL
Torque: **0°**
Ângulo: **0°**



1RL
Torque: **0°**
Ângulo: **0°**



1LL
Torque: **0°**
Ângulo: **0°**



2LL
Torque: **0°**
Ângulo: **0°**



3LL
Torque: **-11°**
Ângulo: **+5°**



4LL
Torque: **-17°**
Ângulo: **0°**



5LL
Torque: **-22°**
Ângulo: **0°**



Typodont Ortodôntico

MACRO MODELO

Excelente qualidade e valor, ótimo para demonstrações e instrução.

Fácil Abertura e Fechamento

Todas as portas abrem para incisal/oclusal. Com um exclusivo sistema prático de abertura, a porta do braquete pode ser aberta tanto com a chave que acompanha a **boca 5x5 e o kit**, como com qualquer instrumental clínico de ponta.

Exemplos clínicos de como abrir a porta do braquete SlimClear:

Abertura:

Inserir o instrumental clínico com ponta e puxar suavemente para incisal/oclusal

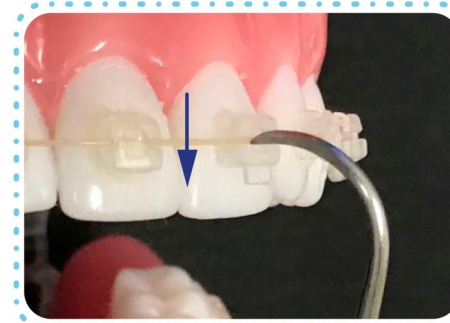

Fechamento:

Fácil de fechar com o dígito do dedo.

Abertura:

Inserir o instrumental clínico e puxar suavemente para a incisal/oclusal

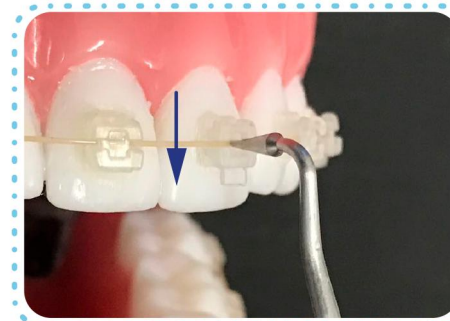

Fechamento:

Fácil de fechar e com trava de segurança.

Remoção das marcações dos braquetes pode ser realizada com rolete de algodão umedecido em álcool.





Remoção do braquete com Alicate reto de Corte de Amarelo

Fazer simples movimento de deslocamento, sem fazer pressão para não danificar o braquete, na junção braquete x resina.

Fácil remoção da resina da base do braquete para recolagem, pode ser utilizada resina mono ou híbrida. Como a retenção da base é mecânica, não se faz aplicação de Bond/Prime na base do braquete.

orthodontic system

INVISIBLEFAST
easy to you

A



Profilaxia.

B

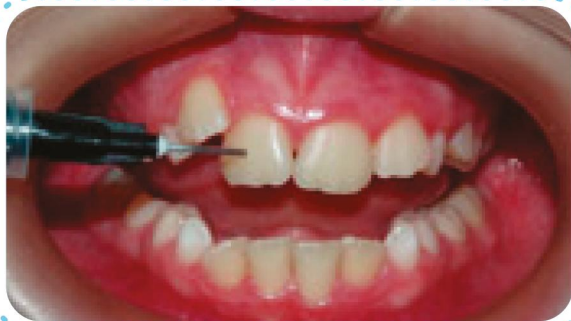

Condicionamento ácido por 15 segundos.
Lavar Spray 30 segundos/Secar.

C



Aplicação do Bond/Prime
nos dentes.

D



Colagem do braquete com resina fotopolimerizável.
Pode ser resina Mono ou Híbrida

"Não aplicar Bond ou Prime na base do braquete."

E

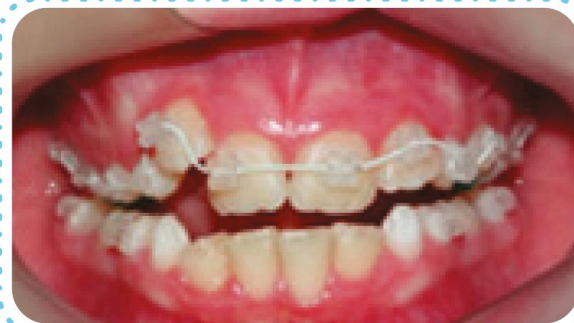

Colagem finalizada e pronta para imediata
aplicação do fio termoativado inicial.

orthodontic system

INVISIBLEFAST
easy to you

SLIMCLEAR[®]

Invisible and Fast

O SlimClear está disponível em duas versões totalmente estéticas.



SLIMCLEAR[®]



SLIMCLEAR[®]
SAFIRA

NOVO

orthodontic system

INVISIBLEFAST
easy to you

INVISIBLEFAST[®] CERAMIC

Self Ligating Ceramic Brackets

Brackets Autoligáveis Estéticos

Cerâmicos



*Ref. 281-001

Fios NiTi

Termoativado

Estético SOFT

Fio termoativado NiTi Estético Soft são fios com formato do Arco Dental Natural que tem como principal característica a liberação de forças leves sobre as estruturas dentoalveolares, sendo utilizado o mesmo formato para a arcada superior e inferior.



Fio NiTi Termoativado
Estético SOFT
0.014"

*Ref. 350-014+2



Fio NiTi Termoativado
Estético SOFT
0.014 x 0.025"

*Ref. 350-425+2

Fio de Aço

Estético

Fio de aço estético devem ser utilizados para as mecânicas de deslize.

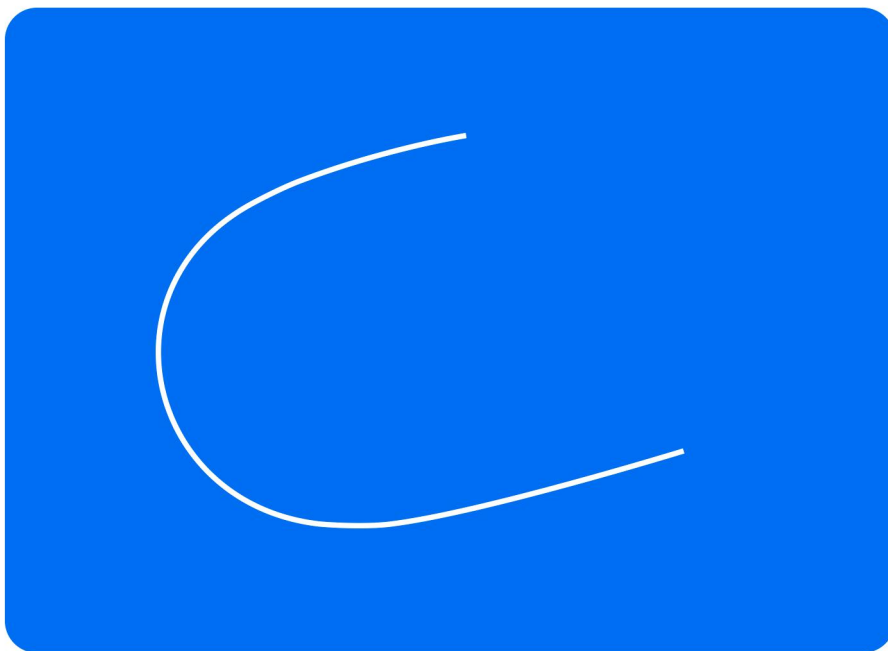

Fio de Aço
Estético
0.018"

*Ref. 330-018+2

Fio **Bio-Peek**

Termoativado de
Polímero - PEEK

**Como o fio Bio-Peek
termoativado de polímero
(polietheretherketano)
0.017 x 0.025" libera forças
leves semelhantes as forças
dos fios 0.014 NiTi
termoativados.**

Podemos iniciar o tratamento,
mesmo com apinhamentos
severos, com um fio rectangular
Bio-Peek 0.017 X 0.025" e
finalizar com o fio Bio-Peek
termoativado de polímero
(polietheretherketano)
0.019 x 0.025", que apresenta
forças semelhantes ao
fio 0.014 x 0.025" NiTi
termoativado.

Potencializando assim os
torques desde o início do
tratamento, proporcionando
tratamentos mais rápidos e
seguros.

Sendo realizado corretamente a recuperação térmica do fio Bio-Peek durante as consultas, um único fio Bio-Peek será utilizado durante todo o tratamento.

Não altera a cor, não descasca como os fios pintados, independente das características de saliva, alimentação ácida, escovação, etc..



Inicial



4 meses



Inicial

Fio Bio-Peek®
Termoativado de Polímetro
PEEK - 0.017 x 0.025"

*Ref. 358-517

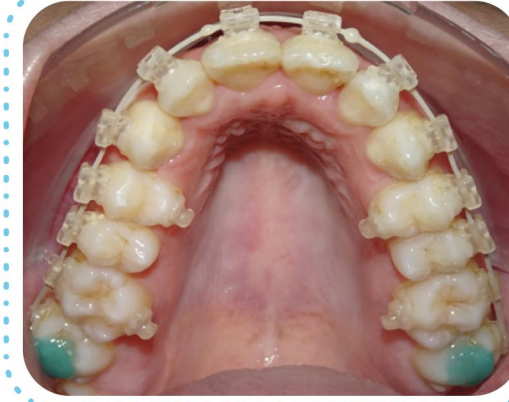

6 Meses

Fio Bio-Peek®
Termoativado de Polímetro
PEEK - 0.019 x 0.025"

*Ref. 358-519

orthodontic system

INVISIBLEFAST
easy to you

Fio Rhodium Estético

O exclusivo fio termoativado de Rhodium é uma ótima alternativa estética para os pacientes que reclamam do descascar dos fios termoativados estéticos de NiTi.

Dentro da boca em contato com a saliva as características estéticas são mais acentuadas e o paciente fica muito satisfeito com os resultados. Por ser termoativado e liberar forças leves teremos movimentações rápidas e seguras.



Fio Termoativado
Rhodium

0.014" *Ref. 047

0.014 x 0.025" *Ref. 048

Fio NiTi

Termoativado
Colorido

Cores

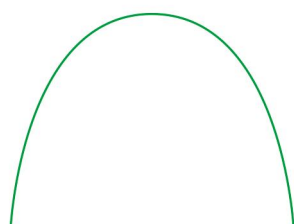

Fio NiTi
Termoativado
Verde

0.014" *Ref. 051

0.014 x 0.025" *Ref. 061

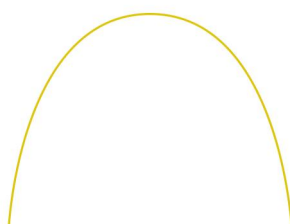

Fio NiTi
Termoativado
Amarelo

0.014" *Ref. 052

0.014 x 0.025" *Ref. 062

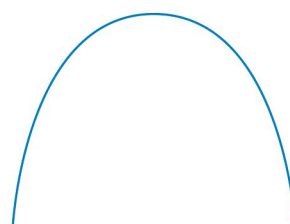

Fio NiTi
Termoativado
Azul

0.014" *Ref. 053

0.014 x 0.025" *Ref. 063

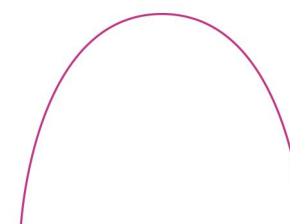

Fio NiTi
Termoativado
Rosa

0.014" *Ref. 054

0.014 x 0.025" *Ref. 064

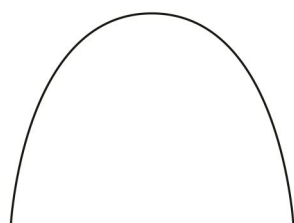

Fio NiTi
Termoativado
Preto

0.014" *Ref. 055

0.014 x 0.025" *Ref. 065

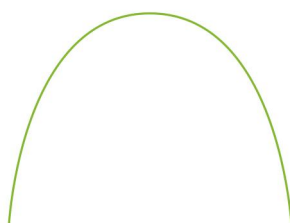

Fio NiTi
Termoativado
Verde Limão

0.014" *Ref. 056

0.014 x 0.025" *Ref. 066

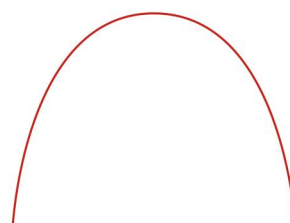

Fio NiTi
Termoativado
Vermelho

0.014" *Ref. 057

0.014 x 0.025" *Ref. 067

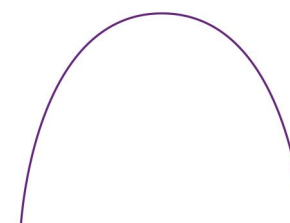

Fio NiTi
Termoativado
Roxo

0.014" *Ref. 058

0.014 x 0.025" *Ref. 068

orthodontic system

INVISIBLE**EAST**
easy to you

Acessórios

Acessórios



BioTorque



Rolo de amarrilho
estético contenção



Contenção de amarrilho
estético

Stops

Stop estético

-Fechado

-Aberto

Stop estético aberto

tem um único tamanho e pode ser utilizado nos fios redondos e retangulares.

Stop estético fechado Pequeno

é para ser aplicado em fio Redondo.

Stop estético fechado grande

é para ser aplicado em fio Retangular.

Stop Estético
Aberto

*Ref. 451-200+2

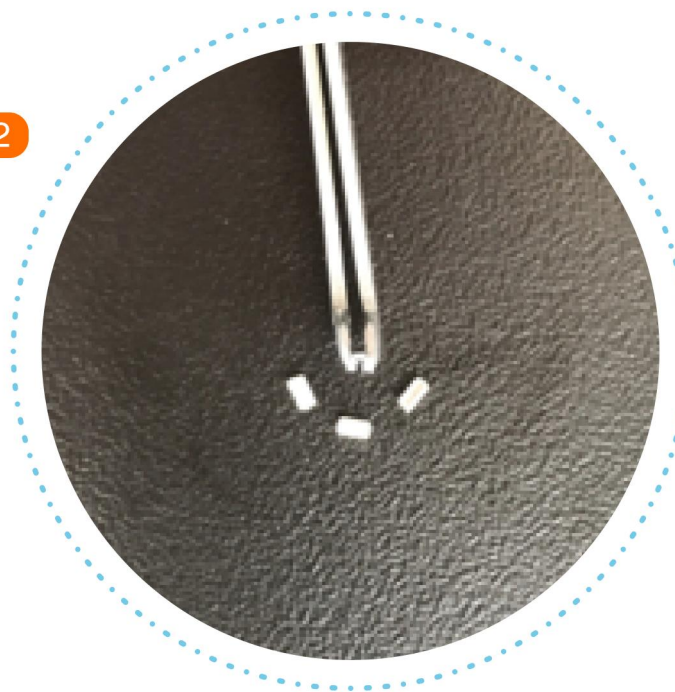

Stop Estético
Fechado



orthodontic system

INVISIBLEFAST
easy to you

Botão

Bioadaptativo

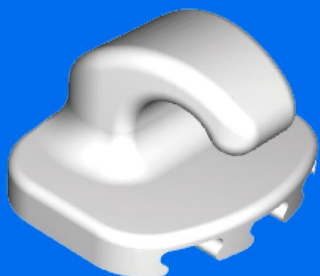

Botão

*Ref. 400-414

São botões para uso dos elásticos transversais, desenhado especialmente para não machucar a língua.

Também podemos utilizar para tracionamento e nivelamento dental, tanto em dentes permanentes como em dentes decíduos.



Braquete Individual



frente



perfil

Superior Direito Vermelho

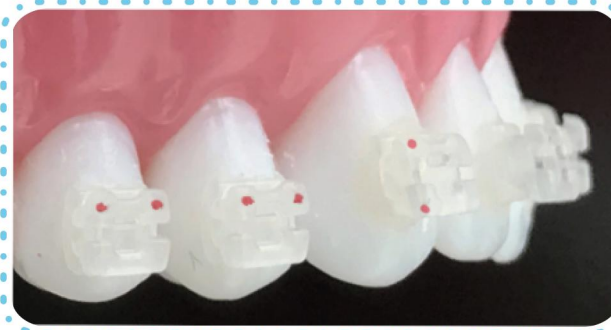

Superior Esquerdo Verde

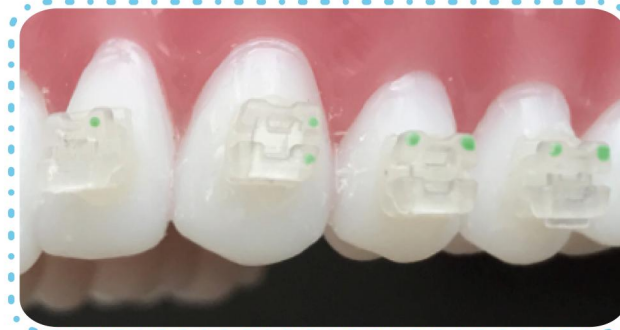

Inferior Direito Azul



Inferior Esquerdo Preto



15 14 13 12 11

21 22 23 24 25

45 44 43 42 41

31 32 33 34 35

Reposição de Braquete Individual SlimClear

*Ref. 283-001

orthodontic system

INVISIBLEFAST
easy to you

Acessórios

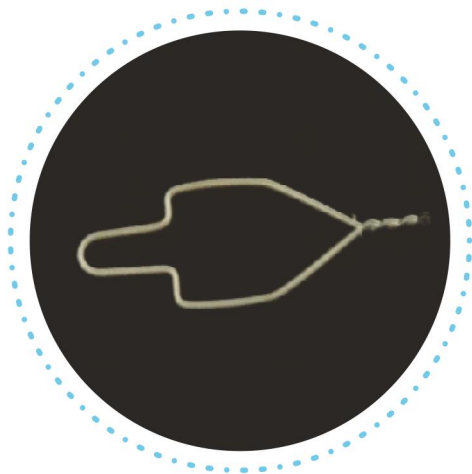

Amarilho Estético
Simples

*Ref. 340-001+2



Botão
Argola

*Ref. 400-006

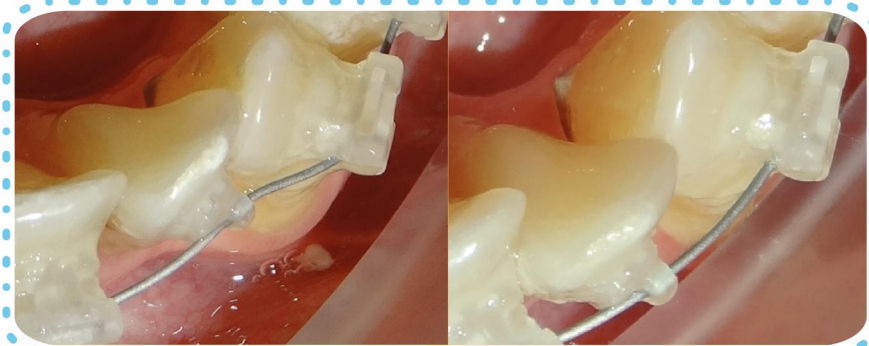

Botão para
Apinhamento



Mola NiTi Estética

*Ref. 341-030+2



Mola PEEK Estética

*Ref. 342-120

Posicionador de braquete SlimClear

Instrumental plástico para
medir a posição do braquete
na superfície dental.

Com ponta fina e achatada
para ajudar na remoção do
excesso de resina.

Com apenas um instrumental
pode ser feito todo processo de
colagem.

Posicionador de braquete



Posicionador
de braquete

*Ref. 261-032

orthodontic system

INVISIBLEFAST
easy to you

Tubo Estético Simples Com Gancho

Os Tubos simples com gancho são totalmente estéticos e pelo seu desenho acompanhando o formato dos molares tem excelente retenção mecânica.



Tubo Estético Simples Superior direito com gancho
-14° torque

Superior Dir. *Ref. 405-007

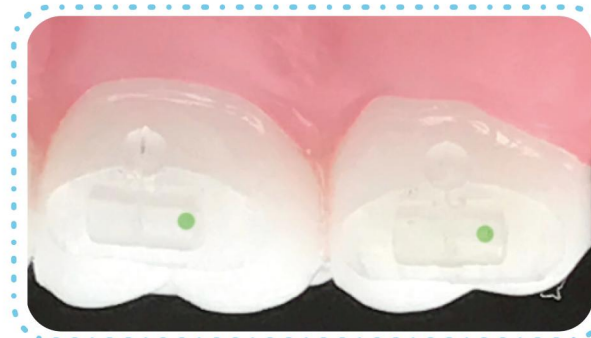

Tubo Estético Simples Superior esquerdo com gancho
-14° torque

Superior Esq. *Ref. 405-075



Tubo Estético Simples Inferior direito com gancho
-30° torque

Inferior Dir. *Ref. 405-076

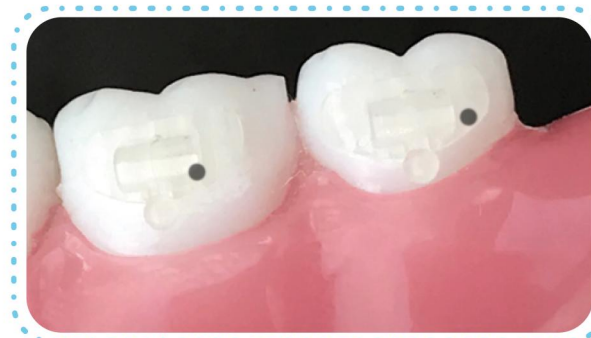

Tubo Estético Simples Inferior esquerdo com gancho
-30° torque

Inferior Esq. *Ref. 405-074

orthodontic system

INVISIBLEFAST
easy to you

Sputinik Duplo

O Sputnik duplo é um excelente instrumental utilizado para inserir completamente o fio dentro do slot, facilitando o fechamento da porta do braquete autoligável.



Sputinik Duplo

*Ref. 261-021

orthodontic system

INVISIBLEFAST
easy to you

Afastador

Oclusal e lateral para fotografia intraoral

O afastador oclusal Multiverse foi desenhado para afastar lábios e bochechas até a região do segundos molares.

Possibilitando a tomada de fotografias oclusais dos arcos superior e inferior sem a necessidade de espelhos intraorais.

Afastadores laterais permitem a abertura ideal para fotos com visualização completa dos segundos molares.



Afastador Oclusal para fotos multiverse superior

*Ref. 406-022



Afastador Oclusal para fotos multiverse inferior

*Ref. 406-022



Afastador Lateral para fotos

*Ref. 406-021



Afastador Lateral para fotos

*Ref. 406-021



orthodontic system

INVISIBLEFAST
easy to you

invisiblefast.com

© COPYRIGHT | INVISIBLE FAST 2020
Todos os direitos reservados.